

## RISCHIO FRANA

|                  |                    |              |
|------------------|--------------------|--------------|
| Comune           | BUSCA              | SCHEDA<br>02 |
| Località         | Strada San Martino |              |
| Grado di rischio | R3 - Elevato       |              |

## DATI GENERALI

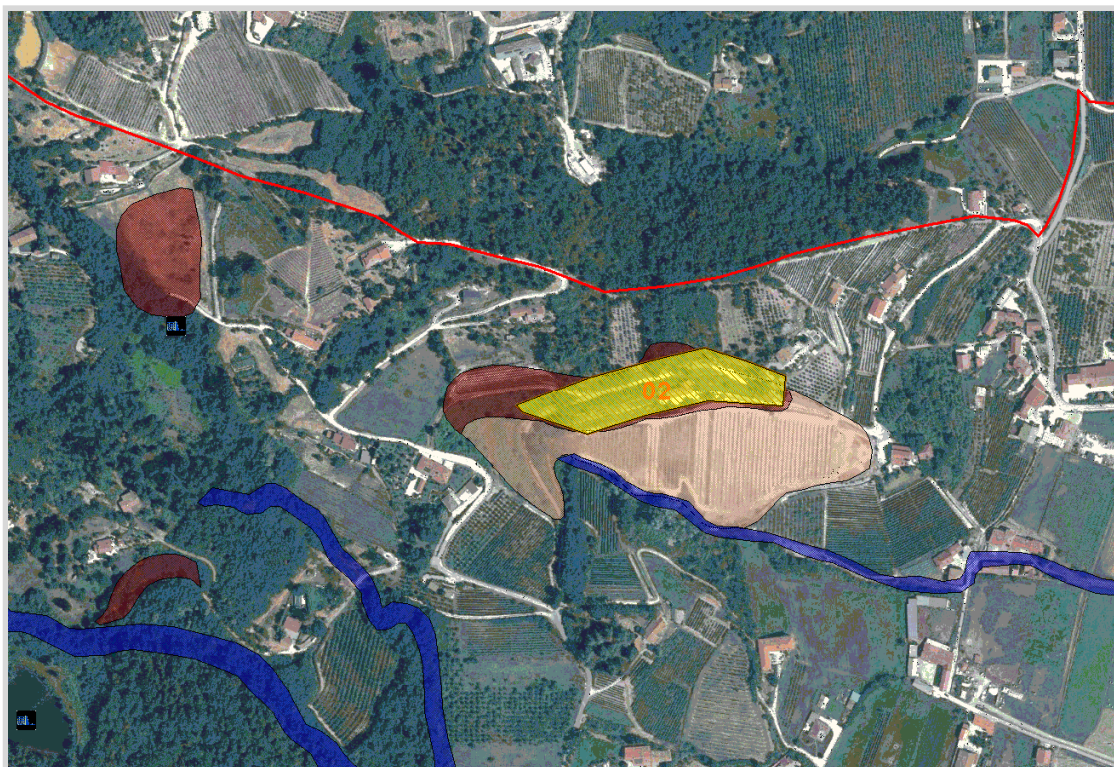

GisMaster-ProtezioneCivile - Estratto della cartografia

## PERICOLOSITÀ TERRITORIALE

|                          |   |
|--------------------------|---|
| Descrizione del pericolo | Settore di territorio interessato da un movimento franoso classificato nel P.A.I. come Fa, aree interessate da frane attive - (pericolosità molto elevata). |
|--------------------------|---|



## Analisi dei Punti Critici

## VULNERABILITÀ ANTROPICA

| Popolazione esposta al rischio    | <ul style="list-style-type: none"> <li>- automobilisti in transito</li> <li>- nessun residente al momento</li> </ul>    |
|-----------------------------------|---|
| Infrastrutture esposte al rischio | <ul style="list-style-type: none"> <li>- viabilità comunale: Strada San Martino</li> <li>- civili abitazioni</li> </ul> |

## VULNERABILITÀ AL DANNO

| Prevenzione             | <ul style="list-style-type: none"> <li>- presenti opere di difesa del versante: muro in c.a. tirantato;</li> </ul>   |
|-------------------------|--|
| Gestione dell'emergenza | <ul style="list-style-type: none"> <li>- Valutare la chiusura della viabilità.</li> <li>- Verificare la necessità di sgombero del materiale franato e ripristino del sedime stradale.</li> </ul> |



Immagini Google Street View